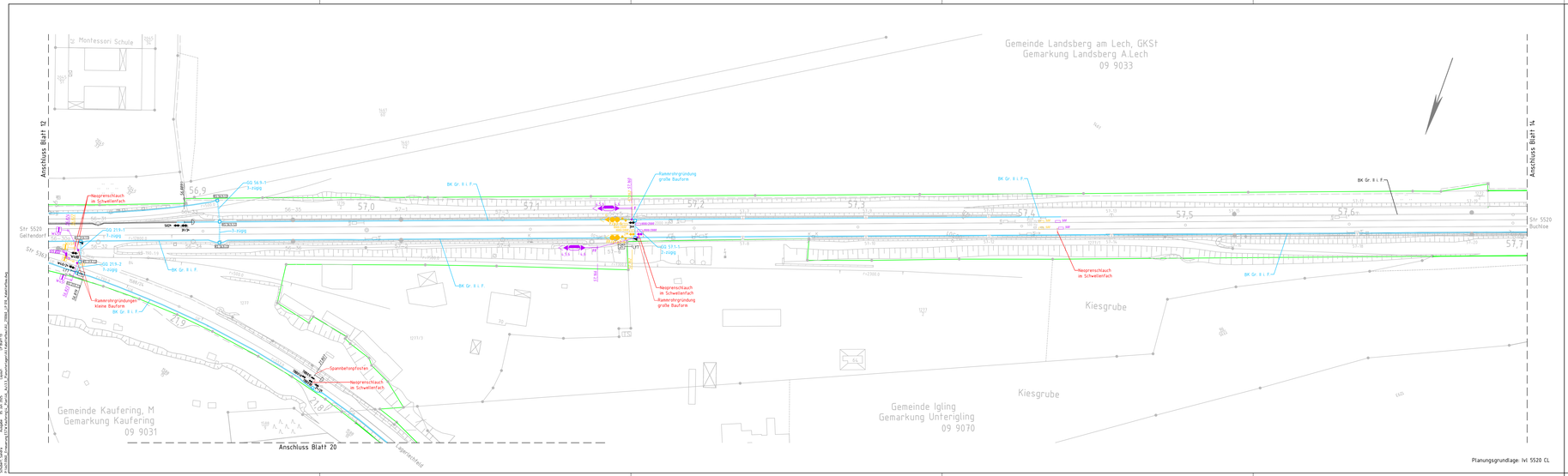

Legende

- Bestand
- Neubau/Änderung
- Rückbau
- äußere Grenze der vorhabenträgereigenen Grundstücke
- Nutzung vorhandene Anlage
- geplante technische Ausrüstung (nachrichtliche Darstellung)
- geplante Signalstandorte (nachrichtlich Darstellung)
- Gleisschaltmittel (nachrichtlich Darstellung)
- Kabelkanal
- Kabelschacht mit Einführungsbausatz und anschließendem Kabelkanal
  - Kabelschacht Gr. I
  - Einführungsbausatz Typ C
  - Einführungsbausatz Typ B
- Querung/Verrohrung
- Randwegverbau
- Entwässerungsanlage (Bestand)
- Böschungstreppe

BK	Kabelkanal (Beton)
GFK	Kabelkanal (GFK)
LR	Leerrohr
KS	Kabelschacht
GQ	Gleisquerung
SQ	Straßenquerung

Gilt nur für die Ausschreibung!

Index	Änderungen bzw. Ergänzungen	Name	Datum

Prüfvermerke

Die Übereinstimmung der Zeichnung mit der Ausführung bestätigt:

für den Auftragnehmer
(Ort, Datum, Unterschrift)

für die DB Netz AG
(Ort, Datum, Unterschrift)

Inhengerabdruck geprüft (bekannte Stelle)

Datum geprüft / genehmigt

Datum geprüft / genehmigt

Datum geprüft / genehmigt

Eisenbahn-Bundesamt

Freigabe zur bautechnischen Prüfung

(Ort, Datum, Unterschrift)
Prüfingenieur

gleichgestellt mit Prüfexemplaren geprüft / genehmigt

Datum

Freigabe der Ausführungsunterlagen
☐ mit Regelungen durch den BVB
Freigabe-Nr.: t.xx.x.x-xXxX-xx / .....

(Ort, Datum, Unterschrift BVB)
Genehmigung der Bauausführung

(Ort, Datum, Unterschrift)

Lageplanskizze

Auftragnehmer:
PLABIS INGENIEURGESELLSCHAFT mbH & Co. KG
Lagerhofstraße 4
D-04103 Leipzig
Tel. +49 341 4905779-0 Fax-19

Leipzig, den
(Ort, Datum, Unterschrift)

Planverfasser:
Emch+Berger GmbH
Ingenieure und Planer Halle/S.
Niederlassung Leipzig
Wintergartenstraße 12
04103 Leipzig

Leipzig, den
(Ort, Datum, Unterschrift)

Bauherr:
DB InfraGO
DB InfraGO
Regionalbereich Süd
I.VS-S-AUGS-P
Viktoriastraße 3
86150 Augsburg

Projektgesellschaft:

Plan-Nr.	Blatt 13 von 24.		
Auftrag-Nr.	G.016.180544.		
	Datum	Name	
gez.:	05/2025	Schubert	
bearb.:	05/2025	Jurafsch	
gepr.:	05/2025	Plauter	
Plan-Nr.:	Anlage 3.3.2		
Planart:	AUSSCHREIBUNG		
Planzeichen			
Maßstab:	1350 x 297		

Maßstab: 1:1000

ESTW Kaufering

Kabeltiefbau
Lageplan km 56,806 – 57,709

Einwirkungen (Lastfreiheit):

Höhen- / Koordinatensystem:

Projekt:

Erng ESTW Kaufering

Ersatzneubau / Erneuerung

Bauwerksnummer				Brückennummer	Barcode
Strecke	Kilometer		Kennzahl		
5520	km 56,806 – 57,709				